

5368

1034

05

Postbesorget

ANDREAS BEKKER

KOLDINGVEJ 100 VESTER NEBEL
~~6000 KOLDING~~

1588 S-SJ. 03-67 06 05

Torben Kjerulff.
Vemmedrupvej 10.
4732 BJÆVERSKOV.

1590 N-SJ. 02-81 05 01

Viggo Helvard
Rønnebakken 3,
3460 BIRKERØD.

1592 FYN.

Henning Q. Jensen
Skårupøre Strandvej 73,
5881 SKÅRUP FYN.

1594 NV-SJ. 03-48 65 35

Erik Jørgensen
Tølløsevej 150,
4340 TØLLØSE.

1589 N-SJ. 02-87 20 48

Gorm S. Pedersen
Lyngbygårdsvej 63. 1.tv.
2800 LYNGBY.

1591 Ø-SJ.

Peter Fryd
Frederiksborgvej 2, 4,
2400 KØBENHAVN NV.

1593 S-SJ. 03-67 16 85

Aage Christensen
Droestrupvej 7 C,
4632 BJÆVERSKOV.

1595 Ø-SJ. 01-42 80 09

Jens Rørly
Østersøgade 96,3,th,
2100 KØBENHAVN Ø.

KALENDER

NOVEMBER

- 17. Nordvestsjælland: Terrænkørsel
- 23. Sydsjælland: Hjemmeværnsgården, m.m
- 24. Nordsjælland: Terrænkørsel
- 30. Fyn: Terrænkørsel
- Vestjylland: Terrænkørsel

DECEMBER

- 8. Østsjælland: Gløgg-dag
- Sydsjælland: Juletræsfældning
- 14. Nordvestsjælland: Julearrangement
- Midtjylland: Julehygge
- 15. Nordsjælland: Julearrangement
- Lolland-Falster: Juletræsfældning
og -frokost
- Fyn: Juletræsfældning
- Vestjylland: Juletræstur
- Nordjylland: Jule- og Fødselsdags-
arrangement

OASEN

Medlemsblad for Dansk Land-Rover Klub



ET KENDT ANSIGT har forladt DOMI.
Steen Donkild er nu driftsleder hos
LKJ Biler i Vejen. Læs interviewet
med Steen på side 3.
(foto: Lars Skov)

11
1985

OASEN

ANSVARSHAVENDE REDAKTØR:

Allt stof sendes til:

Steen Ulrik Johannessen
Vesterbrogade 122,4
1620 København K
tlf.: 01 21 51 16

FORRETNINGSFØRER:

Distribution og økonomi:

Poul Erik Andersen
Mejlbyvej 43, Røved
8370 Hadsten
tlf.: 06 99 97 23
POSTGIRO: 1 72 18 79

LAY-OUT OG BILLEDSTOF

Jens Jørn Buus/031
tlf.: 08-39 16 56

Poul-Erik Andersen 097
tlf.: 06 99 97 23

TRYKNING:

Antonsen Bogtryk/Offset
Aalborg
Oplag: 1430

*Stof til næste nummer
skal være redaktionen
i hænde senest den 20.*

OASEN er medlemsblad for
DANSK LAND-ROVER KLUB og
udgives månedligt.

Optaget stof dækker ikke nød-
vendigvis klubbens meninger
og synspunkter.

Eftertryk kun tilladt med tyde-
lig kildeangivelse.



FORMAND

Jørn Øhlenschläger
Blegdalsparken 25
9000 Aalborg
tlf.: 08 18 36 72

SEKRETÆR

Alan Anov
Gødsbøl Skovvej 16
7321 Gadbjerg
tlf.: 05 88 54 05

KASSERER:

Sven Brixen
Viborgvej 5
7500 Holstebro
tlf.: 07 41 13 57

KLUBBENS POSTGIRONUMMER:
9 30 13 21

ANNONCEPRISER (excl. moms):

halvsidesannoncer	400 kr
helsidesannoncer	700 kr

LÆS I DETTE NUMMER:

Interview med Steen Donkild	4
Sådan køber du brugt LR	8
Møde om Landsarrangement '86	11
En halv danskbygget LR	12
Nyt terrændæk	13
"oasen"-shop	15
Skrotbunken	18
Roverbørsen	19
Juleidéer	20
Regionsstof	22



Kære Læsere!

Nattefrosten er ikke længere nogen sjælden gæst på denne tid af året, hvilket gør trafikken mere farlig at færdes i nu end på andre tider.

Hele tiden skal man huske på, at i ganske få tilfælde og situationer er man bedre hjulpet med en firehjulstrækker end med en personvogn.

Misforstå mig ret, her er ikke tale om lovprisning af personbiler, men indrømmelser om vore køretøjers svagheder.

Noget, der er meget vigtigt for køresikkerheden, er en ordentlig dækmontering. Det er svært at give faste retningslinjer for, hvordan dækket skal se ud afhængig af mønstertype. Men regn med, at terrændæk, som benyttes på landevej, bør have væsentligt mere mønster end den milimeter, færdselsloven kræver.

Tusind andre ting skal også gøres klar, inden den bundfrosne tid er over os. Er kølervæskan i orden, fungerer sprinklersystemet og er det frostsikret? Af hensyn til motorens startvillighed bør man også snarest skifte til en vinterolie. Det er også ved at være sidste udkald for klargøring af chassirammen. De næste fire måneder og vognens rustbeskyttelse kan være afgørende for, hvor længe køretøjet kommer til at holde i den sidste ende - eller hvor dyre de kommende forberedelser til syn bliver.

Mine betragtninger i denne måned er en smule pessimistiske, men det skyldes, at vinteren er kommet som en overraskelse for mig hvert år. Nu havde jeg nær glemt batteriet og dets tilstand. Akkumulatoren påvirkes også af kulden med nedsat kapacitet til følge - og det giver startproblemer.

Med frostklar hilsen: Steen Ulrik



Interview med Steen Donkild

Tekst: Steen Ulrik
Foto: Lars Skov.

Efter godt 15 år hos DOMI har en vis Steen Donkild forladt importørvirksomheden i Glostrup for at blive driftsleder hos LKJ Biler i Vejen pr. 1. november.

LKJ sælger og reparerer køretøjer fra DOMI, Saab og IVECO. Her bliver Steen chef for 46 ansatte.

"Hvordan bliver det så at skulle flytte til Jylland?"

- Jeg ser det ikke som noget problem. Egentlig er jeg jo født i Jylland, nemlig i Mellerup uden for Randers, så sådan set flytter jeg bare hjem, siger Steen.

Han fortæller, at springet naturligvis er blevet overvejet mere end én gang, men muligheden for mere fritid har trukket i retning af Vejen.

- Jer er blevet ældre, og så kan det mærkes, at min kuffert året rundt har haft fire hjul, siger Steen og tilføjer, at han i fjor var væk hjemmefra i 220 dage.

Det er så meget, at skattevæsenet betvivler oplysningerne.

"Beslutningen?"

- Det er da med et vist vemod, at jeg forlader min arbejdsplads igennem 15 år. Den har givet mig

mig nogle fantastiske oplevelser - specielt når det gælder Land Rover, siger Steen Donkild.

Han mener, at jobskiftet betyder, at der nu bliver tid til at dyrke fritidsinteresserne langt mere intenst.

- Nu vil jeg kunne deltage aktivt som menigt medlem af Dansk Land Rover Klub. Den baggrund og erfaring, jeg har, vil i en højere grad kunne komme medlemmerne til gode, siger Steen.

Han tænker her dels på produktkendskabet, men også på aktiviteterne i klubben.

- Samtidig regner jeg med at kunne fortsætte med et fornuftigt forhold til DOMI og fabrikken i England i den udstrækning, de gider at høre på mig, bemærker Steen med et smil og fortsætter:

- Selvfølgelig er det forfærdeligt at skulle købe en Land Rover selv, men på den anden side kommer det til at give mig en klar fornemmelse af at være på linje med de mange øvrige medlemmer af Dansk Land Rover Klub.

"Vil du gøre LKJ Biler til et nyt off road center?"



Steen Donkild, som de fleste medlemmer kender ham, bag rattet af en Land Rover.

- Helt afgjort. Det kommer til at gælde på alle disse tre punkter: Salg, service og reservedele.

Min kæphest er sætningen: Det er ikke kvantitet, det handler om - men kvalitet. Og det gælder alle områder, understreger Steen Donkild.

Han bliver lidt vemodig ved tanken om alle de gode timer i selskab med Land Rover i marken.

- Det har været en fantastisk oplevelse altid at have DOMI's opbakning i mit arbejde.

"Hvad vil du komme til at savne mest ved at forlade DOMI?"

- Ærlig talt tror jeg, at samarbejdet med Jan Erichsen bliver

det, jeg kommer til at savne allermost. Vi to har haft en fantastisk spændende tid sammen - ikke altid gnidningsløst - heldigvis da, for konflikterne har vi arbejdet med og fået noget meget frugtbart ud af i sidste ende. Det bliver hårdt at skulle undvære ham i det daglige arbejde, siger Steen og tilføjer:

I den forbindelse har jeg da også sagt til Jan, at hvis han er i bekneb for en chauffør til demo-kørsel, så er jeg med. Det er iøvrigt også meddelt forhandlerne i hele landet.

Steen har en fornemmelse af, at han gennem de sidste 15 år har

haft rig mulighed for at kombinere sin hobby med sin interesse og sit arbejde.

- Det er et fantastisk privilegium, og det vil jeg fortsat dyrke i mit nye arbejde, siger Steen.

"Hvad har reaktionen været på, at du forlader DOMI?"

- Min nye stilling har givet genlyd helt til England. Desværre er jobskiftet ensbetydende med, at jeg mister den tætte kontakt til fabrikken, og det kommer til at gøre ondt. Jeg har været med til at løse mange problemer i opløbet ved hjælp af den tætte kontakt. Og så er det min klare fornemmelse, at de tager mig alvorligt i Solihull, siger Steen.

Men alt i alt ser hr. Donkild frem til nye udfordringer i det sønderjyske.

- Jeg er meget entusiastisk, og det skulle også helst smitte af på medarbejderne. Ellers går det ikke. Man kan endnu ikke betjene kunder og reparere biler med en robot, understreger Steen.

Med det nye job håber Steen også på at få tid til at skrive artikler til "oasen".

- Jeg har bunker af materiale på lager, som jeg ikke har haft tid til tidligere. Nu skal det være! lover Steen.

Og det kan læserne så glæde sig til i fremtiden. Vi ønsker Steen held og lykke med det nye job.

MOTOROLIEN FOR DEM, DER IKKE FØLGER DEN SLAGNE VEJ.

Med specifikationer et godt stykke over SF/CD kravene - de højeste du i dag kan stille til en motorolie - har DUCKHAMS HYPERGRADE ikke bare bedre smøre- og beskyttelsesegenskaber end andre olier. Den bevarer dem også længere.

Så når du alligevel skal skifte olie, hvorfor så ikke skifte til den bedste?

DUCKHAMS

SKIFT TIL HYPERGRADE ÉN GANG FOR ALLE.

AUTOTAL

Ring til 01-37 62 55
for nærmeste forhandler.



T/A HIGH TECH RADIALS



Målsætning: Skab et førsteklasses radialdæk med råstyrke for både vej og terræn.

Løsning: Radial All-Terrain T/A™

BF Goodrich

All-Terrain T/A radialdækket har maksimal råstyrke til terrænkørsel. Den avancerede konstruktion giver pålidelig og sikker manøvrering. Det aggressive slidbane-design resulterer i en usædvanlig trækraft (træknø).

Radialdækket All-Terrain T/A™ er skabt med ét formål for øje: Præstation. Dets væddeløbshistorie omfatter sejre i internationale off-road begivenheder som Baja International og det meget krævende East African Safari-løb. De dæk, vi bruger til løb, er nøjagtigt de samme, som de du kan købe. Dermed opnår du at få de samme gennemprøvede præstations-egenskaber.



Den nyudviklede kombination af moderne materialer og teknologisk viden har givet All-Terrain T/A de afgørende kendetegnskaber:

- A. 3-lags kantbånd giver større modstandsdygtighed overfor skader på sidevæggene.
- B. Slidbane med to-komponent gummiblanding forøger både slidstyrke og trækraft.
- C. Det foldede bøltesystem, DuroGard, forlænger levetiden.
- D. Dybe selvrensende riller giver stor trækraft.
- E. Skulder-ribber leder støjen væk, så kørslen bliver mere støjsvag.

A B C D E

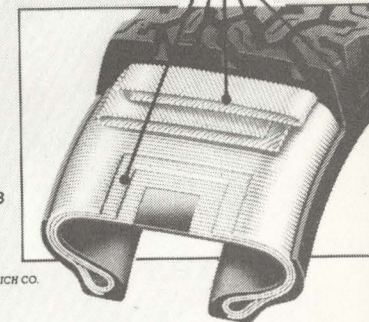

Yderligere oplysninger og navn på nærmeste forhandler fås hos:
HOLMS VULKANISERING A/S
Ørnevej 2 · 4100 Ringsted · Tlf. 03-61 16 33

Sådan køber du en brugt Land Rover

Af Steen Ulrik.

Hvem har ikke hørt, at Land Rovere ikke ruster, fordi de har aluminiums karosseri.

I denne artikel vil vi gå lidt på tværs af skrønerne og give et par rettesnore om, hvad man skal være opmærksom på ved køb af en brugt Land Rover.

For at vende tilbage til udgangspunktet. Vist ruster vognen. Ikke i de karosseplader, der er frem-

stillet af aluminium. Men der er også masser af ståldele, og stål er som bekendt ikke helt så ufor-gængeligt et materiale.

Man skal være mest opmærksom på rust i chassisrammen. Specielt bagbroen og de vanger, der bliver oversprøjtet fra hjulene, er ud-satte for rustangreb.

Reparation af en usund chassis-ramme kan blive en bekostelig af-



Land Roverens tilstand på købstidspunktet bør have indflydelse på prisen.

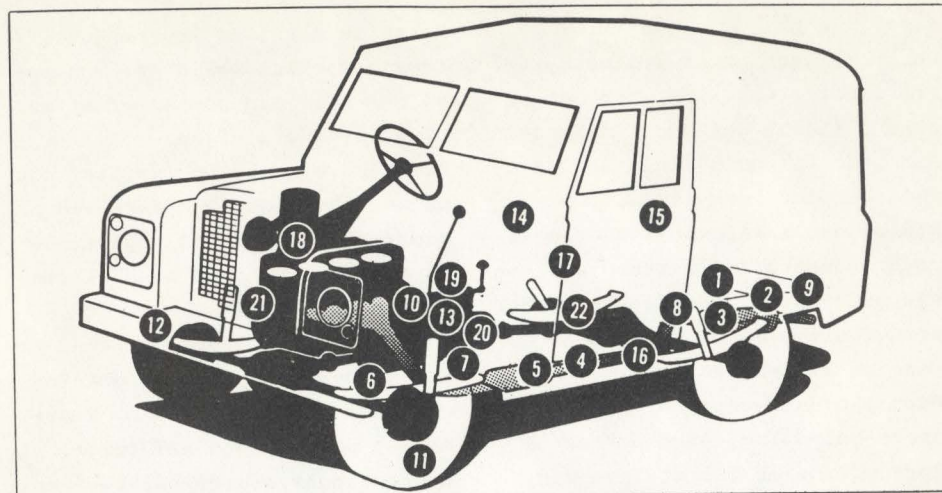

HVAD MAN ISÆR SKAL UNDERSØGE GRUNDIGT

- 1 Chassiset - rust i og omkring bagvangen.
- 2 Chassiset - rust omkring bagfjedrenes bagerste ophængspunkt.
- 3 Revner i chassiset omkring det bagerste akselstop.
- 4 Rust i de længdegående vanger midt på (gælder 109")
- 5 Chassis korrosion i sidevanger og svejsesamlinger.
- 6 Slidte eller knækkede fjedre
- 7 Slidte fjederbolte og bøsninger.
- 8 Gennemtærede støddæmpere.
- 9 Udstødningsrøret tæres især bag baghjulet.
- 10 Udstødningsrøret løsner sig ved manifolden, der kan være revnet.
- 11 Rust og grater i de forreste drejeskåle.
- 12 Slør i hjullejerne.
- 13 Hvis overgear er monteret, så kontroller for mislyde. Almindeligvis hylér det - betyder ikke noget.
- 14 Rust i torpedoen. Optræder meget ofte under pedalerne og tilsvarende i passagersiden.
- 15 Rust i dørrammerne. Især øverste halvdel samt bagdøren.
- 16 Mærkbare utætheder omkring dørene betyder nye gummilister - og de er ret dyre.
- 17 Dørstolper har tendens til at ruste omkring hængslerne. Specielt neden for det underste.
- 18 Stort olieforbrug.
- 19 Slidt synkromesh - 1. og 2. gear.
- 20 Meget støj fra gearkassen kan betyde defekt 1. gearhjul.
- 21 Vandforbrug fra kølesystemet. Hav mistanke om topstykket
- 22 Svage stikaksler (på 88").

fære.

De nyere årgange er rustbeskyttet fra importørens side, men det er ikke altid af det gode, da rusten har gode trivselsvilkår bag en uvedligeholdt beskyttelse.

Ståldelene i karosseriet er også meget udsatte for rustangreb. Den sjappede og saltede danske vinter sætter sit præg på torpedoen, dørene og kølerholderen.

Rust i sidstnævnte har ikke den store betydning, ligesom rust i dørrammerne er til at leve med, hvis ikke det er for grelt. Synsfolkene bliver først interesserede, hvis dørene hænger og blafrede. Rust i torpedoen bør standses eller repareres på et tidligt tidspunkt.

De udsatte steder er dørstolperne under det nederste hængsel, rundt om ventilationsklapperne og under deres gummiliste. Det mest ubehagelige sted er venstre hjørne under pedalerne og tilsvarende til højre i passagersiden. Afkast fra hjulene slider rustbeskyttelse og maling af stålet og skaber grobund for gennemtæring.

DAIMLER DE 27 LIMOUSINE, FREESTONE & WEBB karosseri bygget 1949-50 i ask og aluminium. Meget imponerende og sjældne kvalitetsbil. Nye dele for over 15000,- . Ønskes byttet med ældre Range Rover Van i god stand H.H. Havsted 02 402691

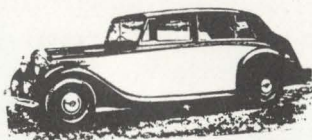

Mekanisk ser Land Roveren ved første øjekast solid ud, men også her skal man som køber af en brugt bil være vågen.

Bladfjedre rustner og skiller sig ad med fare for at knække ved en større belastning af vognen. De er dog ikke så dyre at udskifte, hvis man gør det selv.

Øverste kappe på støddæmperne tæres og giver adgang til pakningen, der skal holde olien i systemet med utæthed til følge.

Udstødningssystemet har også en tendens til at tæres. Man regner med en holdbarhed på ca. to år. Transmissionen - hovedgearkassen - og stikakslerne med 12 stråler er Land Roverens specielt svage punkter. (Ser. III 88" og Ser. IIA 88" og 109").

Den fuldsynkroniserede gearkasse i Ser. III modeller er svagere end de tidligere monterede. Hoppen den ud af gear?

Slør i styretøjjet er tidrøvende og dyrt at reparere.

Hvad motorer angår skal man især være på vagt over for slidte dieseler. Alt i relation til prisen.

Vær med til at præge landsarrangement 86

Vi her i Region Vestjylland synes, at det er på tide at indkalde til et møde om Landsarrangement 1986, der skal holdes i Jylland.

Det er hermed gjort, idet vi mødes på Esso-cafeteriet ved Rindsholm tæt på Viborg ad Viborg - Århus landevejen.

Hvem kan være med?

Vi forestiller os alle, der vil

være interesseret i at lave et stykke arbejde og vise et godt initiativ til dette årtiernes arrangement i det jyske.

Vi har til sinds fremover at mødes det selv samme sted hver den første søndag i måneden til en kop morgen/formiddagskaffe, snakken og kiggen på biler.

Tidspunkt: den 1. december kl. 9.

Rover hilsen: Klaus, Morten & Jan.

VINTERTILBUD

Kølerdækken 88" 109"	kr. 112,50
Kølerdækken 90" 110"	Kr. 97,50
88 Termostat S.III.	Kr. 82,-
1000 W Motorvarmer m/monterings dele.	Kr. 725,00
Spafax Spejle m/varme TM2 210 x 250 mm	Kr. 249,50
Cibie H.4 Lygtesæt m /pære.	Kr. 249,50
H 4 Pære 12 v 100 W pr stk.	Kr. 59,85
2½ Ltr. Kølervæske.	Kr. 36,00
Jerry Cans.	Kr. 99,85.

TILBUDDENE GÆLDER SÅ LÆNGE LAGER HAVES
ALLE PRISER ER NETTO EXCL. MOMS.
ALT I RESERVEDELE TIL LAND ROVER OG RANGE ROVER.



ORIGINALE
RESERVEDELE

JØRGENSEN & JESPERSEN A/S. Rønnebærvej 7-9. 7400 Herning

direkte lagertelefon 07 125955

Danskfremstillet halv Land Rover

Tekst: Steen Ulrik
Foto: Lars Skov

Denne halve Land Rover fabrikeres i Danmark, nærmere betegnet i den lille landsby Hårby ved Silkeborg. Jo, ganske rigtigt. AV-Ekspeditionsudstyr har denne bundsolide trailer på programmet.

Land Rover traileren var lidt af et tilløbsstykke, da AV-folkene præsenterede den for publikum på 4x4-demo i Høvelte.

Prisen på hele herligheden ligger på omkring 19.000 kr. Men man kan også købe den solide chassisramme for 5.000 kr. og selv foretage

opbygningen.

Rammen er fremstillet i helgalvaniserede rør. Akslen er hentet fra en Land Rover og det samme gælder kassen, der kan bruges som åbent lad, med ruf eller påmonteres en hard-top.

Rammen er typegodkendt, så man bestemmer selv sin opbygning.

Land Rover traileren har en totalvægt på 750 kg. og må laste 410 kg.

Vi skal også nævne, at den endnu ikke fås med træk på akslen.

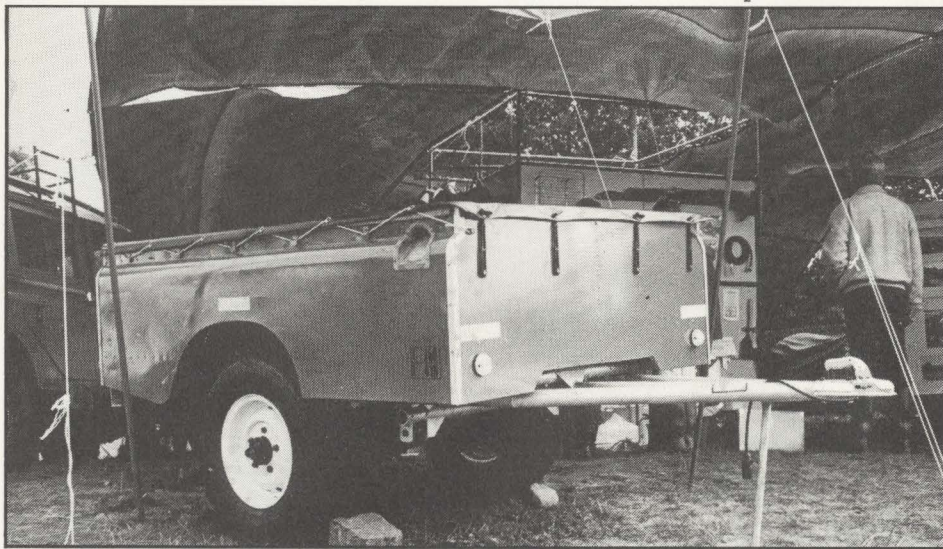

AV-Ekspeditionsudstyr præsenterede den Land Rover trailer i Høvelte.

Nyt terrændæk fra Michelin

Tekst: Steen Ulrik
Foto: Lars Skov.

Leveringsvanskeligheder er en af hovedårsagerne til, at ikke flere af det nye Michelin "4x4" er på vejen.

Her er tale om et seks-lags dæk, som er konstrueret specielt til terrænkøretøjer, der fortrinsvis køres på gode veje, men også benyttes i terræn.

Dækket er et kompromis mellem et traditionelt landevejsdæk med hovedvægten lagt på stabilitet,

styrepræcision og komfort - og et terrændæk, der har trækraft og forstærkede dæksider som vigtige egenskaber.

Lars Skov har nu kørt omkring 20.000 kilometer med "4x4". Han konstaterer, at mønsteret ikke er nævneværdig slidt og derfor tilsyneladende rummer mange kilometer.

- På landevejen synger dækket på samme måde som et personbilsdæk. Og det er ubehageligt, for så er det pludseligt muligt at høre alle raslelyde, siger Lars.

Han tilføjer, at "4x4" har meget bedre bremseevne på tør vej, end han er vant til fra "S" og "XCL".

- Ved meget mudret terrænkørsel overgår "4x4" klart af de ovennævnte typer, siger Lars.

Han lægger også vægt på dækkets gode selvrensende egenskaber.

Mønsteret åbner sig på fast grund og smider mudder og sand ud af rillerne.

- Endelig klæder det Land Rover-er, siger Lars.

Teknisk betegnelse:

Michelin 7.50 R16 "4x4" 108N TT.





Salgskonsulent

Er du interesseret i off-road biler og erhvervskøretøjer, og har du erfaring i salg og opbygning af sådanne, kan vi tilbyde dig et spændende job.

Jobbet indebærer megen rejseaktivitet over hele Danmark med kontakt til vore forhandlere og flådeejere.

Vi forestiller os, at du er 30-35 år og kan lide at se resultater i et selvstændigt job, som vi aflønner efter kvalifikationer. Du skal være i besiddelse af "stort" kørekort og helst også kørekort til anhænger.

Endvidere må du have et rimeligt godt kendskab til det engelske sprog.

Yderligere oplysninger om stillingen kan fås ved henvendelse til produktchef Jan Erichsen på tlf. (02) 961410.

Skriftlig ansøgning til:

Domi Bilsalg
Mrk. JE
Sdr. Ringvej 35
2605 Brøndby



**RANGE
ROVER**

OASEN-SHOP

OASEN-SHOP skaffer alt i udenlandske bøger og nix-nax til Land-Rover og Range Rover folket. Der er i øjeblikket enkelte, ikke bestilte bøger på lager: Land-Rover 1958-1983. Land-Rover 1948-1973. Range Rover 1970-1983.

Desuden reparationshåndbog til serie I (LR), samt reservedelskatalog serie III og reservedelskatalog serie IIA og III.

Range Rover og Land Rover 90" og 110" i tinafstøbning på træplade, samt BURAGO modelbil, Rød 109" med udstyr.

Bestillinger modtages ved henvendelse til OASENs forretningsfører.

NOVEMBER TILBUD

LR lygtebeskyttere i plexiglas til alle modeller	kr.	496,-
RR Lygtegittersæt	fra	kr. 495,-
LR Dørbeklædning, komplet begge sider	kr.	1.095,-
LR Bagdørsbeklædning	kr.	295,-
LR Sæderyg/hynde	pr. del	kr. 375,-
LR El-bagrude	kr.	595,-
Overdrive til LR/RR	kr.	4.985,-

ALLE PRISER ER NETTO EXCL. MOMS

Autohallen

SLAGELSEVEJ 242 4400 KALUNDBORG

TLF. LAGER 03 - *51 50 50

ORIGINALE
RESERVEDELE



101" V8 6x6



Skrotbunken... Motorkøretøjsbehør - Reserve
 Sælges Brugte Reservedel til alle typer af nye
 Nye diesel ombygningshængere
 Pålængsvogne
 Økonomikab

SÆLGES: Hard Top til LR 109" lukket med bagdør.

Lars. TLF: 02-231139.

Komplet samling af medlemsmyt/OASEN fra klubbens start og til dato sælges til højstbydende,

Keld Michaelsen. TLF:06-452465.

SÆLGES: 2 fælg til LR. pr stk. 375,- Sandblæste & metaliseret.

Preben Nielsen. TLF: 07-962127

Pigdæk (u.følge) 4 stk til Land-Rover serie III samt snekæder 4 stk til samme ialt kr. 1500,- Kraftudtag (miderste) kan også tilbydes..

Niels Kristian Steensber. TLF:02380326

SÆLGES: 1 stk tag til 109" pick-up pris 400 kr. samt en komplet pressening til 109" pick up pris 500,-

Bjarne Jensen TLF: 03-410809

MIDTJYDSK RESERVEDELSLAGER ^{K/S}



Fanøvej 9 . 8800 Viborg
Telefon (06) 62 23 33

**Alt i Land Rover reservedele føres på
lager til Danmarks billigste priser**

ROVERBØRSEN



Er Du træt af at hilse på Land-Roverne. Så køb min Range Rover på hvide plader med SD 1 motor 160 heste, elektronisk tænding - gasanlæg, servostyring, nysynet og nylakeret og istandsat
Pris omkring 100.000

Carsten Ingemann. TLF:06-128600

06-550500

Da vi har forøget familien, ser vi os nødsaget til at skifte de gule plader ud med hvide, Derfor sælges:

1 stk. RANGE ROVER van 1980, 120.000 km., monteret med 120 l. gastank, synfri træk, Air-lift (se OASEN 9/83), stereo og andet krim-krams.

Pris. 90.000,- Land-Rover 88" benzin rimelig årgang og stand kan indgå i handelen.

HANNE & CLAUS TLF:02-265799 dag
02-101578 aft.

Denne helt fantastiske firhjulstrækker står som ny og har kun kørt 45.000 miles. Sælges for kun kr. 90.000. Ny pris idag ca, 310.000 Vognen er monteret med ekstra udstyr for kr. 17.000 (Bl.a. brede dæk, stort Blauk-punkt stereoanlæg, elruder, centrallåsesystem, air-condition, cruise-kontrol m.m.
Helge W Knudsen. TLF: 03-884345

Hun er stadig: et stolt syn vores gamle 64'er Land Rover 109" diesel med pressening, men hun fortjener ejere der har mere tid til at dyrke hende. Sælges for højeste bud.

Lene & Samuel. TLF_08-638450

Land Rover 88" årgang 1971 Pick-up benzin. Motor kørt 70.000 km.

Køretøjet er på hvide plader, og er nysynet, synfri sammenkobling, evt med hard top.

Poul-Erik Andersen TLF:06-999723.

Land Rover Serie I. årgang 1957 Benzin 2 liters motor, bilen er med papirer efter andre udtalelser i pæn stand.

Pris: omkring 10.000

Per Brunsgaard. TLF:09-991763

Isuzu Trooper, diesel, 19.000 km fra 5. måned 1984, sølvgrå på gule plader sælges. Pris 95.000 kr. + moms.

Per Kølendorff. TLF:01-428020



Juleideer

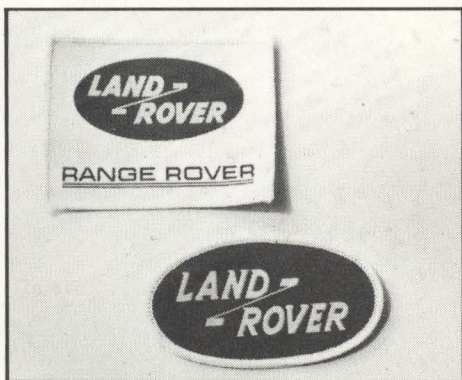
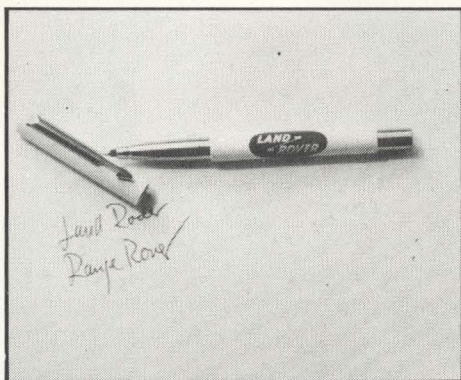

Ring eller skriv til "oasen"s forretningsfører

LAND ROVER

LANDSDÆKKENDE SALG - SERVICE OG RESERVEDELE



AALBORG

Vilh. Nellemann A/S
Jyllandsgade 28
9000 Aalborg
tlf: 08-12 63 77

RANDERS

Vilh. Nellemann A/S
Hospitalsgade
8900 Randers
tlf: 06-42 17 33

VIBY J

Vilh. Nellemann A/S
Rudolfsgårdsvej 21
8260 Viby J
tlf: 06-28 40 00

ESBJERG

Vilh. Nellemann A/S
Hedelundvej
6705 Esbjerg Ø
tlf: 05-14 17 33

KØBENHAVN Ø

Arne Fog's Eftf.
Bryggervangen 39
2100 København Ø
tlf: 01-29 43 11

KØBENHAVN V

Cars Of Copenhagen A/S
(Export only)
Vodroffsvej 55
1900 København V
tlf: 01-37 78 00

GLOSTRUP

Vilh. Nellemann A/S
Sdr. Ringvej 33
2600 Glostrup
tlf: 02-96 75 55

ROSKILDE

Vilh. Nellemann A/S
Betonvej 1
4000 Roskilde
tlf: 02-75 51 24

ODENSE

E. M. Jensen's Eftf.
Odensevej 101
5260 Odense S
tlf: 09-11 58 10

VI ER AUTORISEREDE!

VI STÅR I DIREKTE EDB-FORBINDELSE

VI KAN BARE DET DÉR MED LAND ROVER...



ØSTsjælland

REGION ØSTSJÆLLAND
Peer Larsen
Ejbyvej 257
2600 Glostrup
tlf.: 02456321

Besøget hos Domi den 11-11-1985 blev desværre aflyst med så kort varsel, at vi ikke kunne nå at meddele dette i sidste nummer af Oasen. Vi håber dog, at vi kan gennemføre arrangementet i løbet af foråret 1986.

Pløjestævnet blev afviklet i et fantastisk solskinsvejr. Udover selve pløjningen var der roekastning og stakning af halm. De heldige vindere blev belønnet med dejlige præmier fra Vilh. Nellemann. Vi siger tak til Annie og Bo for et velgennemført arrangement og lån af faciliteter.

Gløggdag den 8-12-1985 kl. 11.00 - 15.00 på Gl. Krusegård, Ejbyvej 257, 2600 Glostrup. Husk madpakke og godt humør. Den nødvendige tilmelding skal være i orden inden den 1-12-1985 til Inge-Lise og Peer på tlf: (02) 456321.



REGION NORDSJÆLLAND
Erik Jepsen
Akelejevej 2
3650 Ølstykke
tlf.: 02175021

SIDEN SIDST

Natorienteringsløb - Op og ned langs kysten

Lørdag aften havde 24 ekipager sat kursen mod Nivå Teglværk, for at deltage i regionens natorienteringsløb, som en gruppe af menige medlemmer havde stablet på benene.

Bidende koldt var det, men det tog ikke lang tid at få de deltagende biler sendt afsted mod første post.

Flere af posterne var rigtigt godt gemt, og mange gange var det kun fordi man så en anden deltager holde ved eller forlade en post, at man selv ikke skulle bruge alt for meget tid, på at finde posten. Posterne var godt fordelt i det Nord-sjællandske, uden at antal kørte kilometer blev mange, og det gav god spredning på deltagerne, så der mig bekendt, ikke var ophobning ved nogle af posterne.

Ved posterne var der enten et spørgsmål eller en opgave der skulle klares, og der var noget for enhver smag, så alle havde mulighed for at klare en stor del af spørgsmålene.

Ved løbets slutning ventede der varm suppe som var tiltrængt efter turen. Desværre blev resultatet ikke offentliggjort, som mange forventede, noget som man nok en anden gang også skal sørge for at få afviklet med det samme, man vil jo gerne, trods alt, vide hvordan det er gået.

Tak til arrangørerne for et vel tilrettelagt arrangement.

ARRANGEMENTER FREMFOR:

24. NOVEMBER MØDETID KL. 11.00 TERRENKØRSEL
MØDESTED: Kantinen ved skydebanen, HØVELTE KASERNE

Årets sidste terrænarrangement

Husk tilmelding ved informationen inden der køres ud i terrænet, dette er meget vigtigt, da alle skal være orienteret om hvilke områder der må køres på.

Mulighed for instruktionskørsel

15. DECEMBER MØDETID KL. 13.00 MØDESTED: P-Pladsen ved BRUGSEN i MÅRUM

JULEARRANGEMENT - JULEARRANGEMENT - JULEARRANGEMENT - JULEARR.

Traditionen tro holder vi julearrangement for hele familien med alt det der hører julen til.

Det eneste der p.t. er helt besluttet er mødested.

Tilmelding er ikke nødvendig, med det ville være rart med en indikering af hensyn til indkøb.

Gæster fra andre regioner er velkommen, men SKAL tilmelde sig hos Erik på tlf. 02 17 50 21



REGION NORDVESTSJÆLLAND
Ivan Aggergaard
Frankerupvej 27
4400 Kalundborg
tlf.: 03500441

OKTOBER. Løvfaldsløbet blev afviklet den 19. med mødested i Istebjerg hos oo2 Hanne og Arne. Det var glædeligt at se så mange møde op for at forsøge at vinde pokalen. Ikke mindre end 10 deltagende køretøjer blev ført rundt i omegnen af Kalundborg ved hjælp af kort og opgaver.

Vinder blev Ivan og Anette Aggergaard, der så får æren af at passe og pleje "sølvtojet".- Tillykke.

NOVEMBER. Her afholdes terrænkørsel søndag den 17. kl. 14.00, vi ændrer fra lørdag til søndag, da der om lørdagen køres på motocrossbanen. Stedet er Svebølle Motocrossbane ved Løgtved Grusgrav. Der opsættes ROVERSKILTE til området fra asfaltvejen. Dagen slutter i Frankerup hos Ivan og Anette.

DECEMBER. Julearrangementet afholdes

den 14. kl. 14.00

hvor vi mødes på Slagelsevej 167, 4400 Kalundborg, Elis værksted (VVS). Når alle er samlet kører vi mod skoven, for at fælde juletræer. Der bydes på gløgg og æbleskiver og måske en overraskelse til børnene. Om aftenen bliver der fællesspisning, hvor prisen afhænger af deltagerantallet, men skulle blive så alle kan deltage. Vi har i år droppet fotokonkurrencen. Men hvem ved?, måske finder vi på noget til næste år..

Tilmelding er nødvendig og sidste frist er den 2.12.-85 til oo2 Arne Pedersen, (o3) 50 73 45.

Erik / 460



REGION SYDSJÆLLAND
Tommy Thoro
Hovedgaden 87
4295 Stenlille
Tlf.: 03605002

BESTYRELSEN:

Som det fremgår af sep.udgaven af "Oasen" er der kommet ny bestyrelse i regionen. Desværre var der ikke mødt så mange, at vi kunne få hilst på alle vore medlemmer! Vi håber derfor at de tilstedeværende, på god vis repræsenterede resten af regionen.

TLF. NR. BESTYRELSE:

Regionsleder Tommy Thoro (o3)605002.

Kasserer Ole Gustavsen (o3)782010.

Sekretær Henrik Petersen (o3)736202.

Så nu er det bare at fatte knoglen og ringe til os vedr. tilbud om assistance, ideer og forslag. Vi for vores del har prøvet at samle de løse ender og få gang i regionen. Det er således op til os alle, at slutte op om vores fælles fritidsinteresse, nemlig landroveren!!!!

ARRANGEMENTER:

23 november mødes vi på hjemmeværnsgården i Næstved, kl. 10.00. For dem som ikke ved, hvor denne er placeret, så ligesom den på ringvejen overfor Cf. kasernen. I skrivende stund arbejdes der intenst, med flere muligheder, for terrænkørsel m.v

8 december skal vi fælde årets juletræ og vi mødes ligeledes på hjv.gården i Næstved kl 10.00.

Mindre gebyr må påregnes!

Alle spørgsmål rettes til bestyrelsen. Vel mødt.

1318 HENRIK



REGION LOLLAND-FALSTER
Niels Chr. Kneis
Sørup Hovvej 14
4951 Nørreballe
tlf.: 03889205



AHA! Juletræsfældning og julefrokost.

Vi mødes på Maribo torv, søndag den. 15. december kl. 10.00.
Herefter kører vi en tur ud og ser lidt på den lollandske natur. Når årets juletræ er vel udvalgt og fældet, kører vi til "Folkets Hus", som ligger i Museumsgade samme sted som regionalforsamlingen blev holdt.
Her har vi planlagt at holde julefrokost, i kan selv vælge om i vil medbringe jeres mad eller om i vil købe færdige stykker smørrebrød, pris. pr. stk. kr. 12,00 eller 16,00, dette skal bestilles hos Niels Chr. (03) 88 92 05.
På grund af de lejede lokaler er det **STRENGT NØDVENDIGT** at tilmelde sig.
Vi ser os nødsaget til at tage et deltager gebyr på 20,00 kr. pr. næse til dækning af udgifterne til betalingen for de lejede lokaler.
Vi håber at rigtig mange vil være med til årets sidste arrangement.

SIDSTE DAG FOR TILMELDING, LØRDAG DEN. 7. DECEMBER 1985 PÅ TLF. (03) 889205.

Vi ses !!! Hilsen bestyrelsen.





REGION FYN
Michael Larsen
Sandagervej 11
5854 GISLEV
tlf.: 09291978

Søndag d. 6. oktober havde vi terrænkørsel på motor cross banen ved Egebjerg. Ca. 20 biler deltog i dagens arrangement, deraf mange nye medlemmer, og et par civilister (ikke medlemmer), en fra Tyskland og en fra Sjælland, der kom tilfældigt forbi. Det blev en dejlig dag i Egebjerg med meget fint vejr og helt uden uheld, selv om en person udfordrede skæbnen ved at BAKKE banen rundt flere gange, dog med undtagelse af den største bakke på næsten 45°. Det var utroligt at det ellers så svage bakgearshjul kunne tåle den brutale behandling, jeg har ikke nævnt noget navn men jeg tror Lars kan blive en god testkøre på Land-Rover fabrikkerne.

Lørdag d. 30. november er der terrænkørsel i Køstrup grusgrav, på nordfyn, fra kl. 11 til 16. Land-Rover forhandler Leif Larsen nr. Åby vil komme og demonstrere den nye ninety v8, hvis han kan få fat i en. Vi har i bestyrelsen gjort et ihærdigt forsøg på at finde et nyt sted til terrænkørsel denne gang, men Køstrup er og bliver det bedste grusgravsterræn på Fyn. Så derfor hank op i kone, børn, hunde, katte mm. samt madkurv, stole og bord, og kør til Køstrup d. 30.-11. Vi vil sørge for at det store klubbelt er opvarmet så kaffen ikke fryser til is, +20° og snestorm er ingen undskyldning til at blive hjemme. Kør ad den gamle hovedvej a1 mellem Odense og Middelfart, drej fra ved vejskiltet "Køstrup 2".

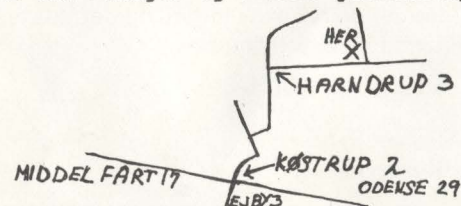
Søndag d. 15. december er der juletræsfældning. Eller prøv noget nyt kom og træk dit juletræ op med rod. Vi mødes ved Elise og Per 536 Bystævnet 15 a Årslev, til gløgg og æbleskiver kl. 13⁰⁰. Bagefter køre vi til Fraugde og fælder juletræer, med eller uden rod.





MIDTjylland

REGION MIDTJYLLAND
Ulla Sørensen
Fridtjof Nansensvej 25
6700 Esbjerg
tlf.: 05150440

JULE HYGGE



Som afslutning på et godt år har vi besluttet at holde julehygge i vore lokaler hos Lars Kjær Jørgensen i Vejen.

LØRDAG D. 14. DECEMBER 13.30

Der serveres gratis gløgg og æbleskiver, og til børnene de sædvanlige godteposer, desuden afholdes der amerikansk lotteri/og der udtrækkes en gevinst på et af de fremmødte medlemsnumre.

Tilmelding senest d/ 9. december på tlf. (05) 15 04 40.

Med venlig hilsen
Bestyrelsen.



REGION VESTJYLLAND
Morten Nielsen
Grøndalvej 17
7790 Hvidbjerg
tlf.: 07871795

SA ER DER UDKALD FOR ROVERE I TERRÆN



Phew. Bl...y good job we put our seat belts on STAN! STAN! STAN!

Sidste udkald for Rovere til terræn-kørsel i 1985.

De bedes være klar til udkørsel om få dage. Planmæssig ankomst i terrænet kl. 12⁰⁰ og retur kl. 18⁰⁰.

Kaptejn Morten og hans bestyrelse byder Dem velkommen om bord i JDR's terræn ved Holstebro.

De bedes studere nødhjælps brochuren foran Dem, der er redningsveste under sædet. Stoleryggen skal være rettet op, og sikkerhedsselerne spændt.

Iøvrigt skal vi gøre opmærksom på, at rygning ikke er tilladt så længe den røde lampe er tændt, Tak.....

Vi ønsker Dem en behagelig tur.

NB. dagen er lørdag d. 30 nov. der er skilte fra Holstebro-Ringkøbingvejen.

Ps. JULETRES-TUR søndag d. 15 dec.

SE HER.....Hver den første søndag i hver måned mødes vi til en kop morgen/formiddags kaffe, snakken og kikken på vores så kære biler. Stedet er ESSO cafeteriaet v. Rindsholm v. Viborg ad Viborg-Århusvejen kl. ca. 9⁰⁰ ????

alle er velkommen til en uformel snak.

Morten, Bjarne & Jan.

NORDjylland

REGION NORDJYLLAND
Jens Jørn Buus
Bækkedalsvej 1
9520 Skørping
tlf.: 08391656

SIDEN SIDST.

Søndag den 6. oktober havde Region Nordjylland inviteret til terrænkørsel på Hvorup kasernes øvelsesterræn. Dagen startede kl. 10 med en tur rundt i yderkanten af det område, vi måtte benytte. Efter rundturen blev alle sluppet løs på egen hånd - dog med mulighed for at få instruktør med og det benyttede mange sig af.

Imens dette stod på var andre i færd med at rejse regionens nye telt på behørig vis. Under udøvelsen af stor opfindsomhed lykkedes det til sidst. Teltet blev bare ikke indviet ved spisning som planlagt, for vejret artede sig helt perfekt med høj solskin - så frokosten blev indtaget under Guds åbne himmel.

Efter frokosten gik det så igen derudaf uden uheld, bortset fra Søren Flensted, der i et tilpas dybt spor fik lyst til at skifte en meget vigtig ledning ud, og til alt held havde Jens Christian grejerne i orden.

Ved 15-tiden samledes ekvipagerne - en snes stykker - sig på forpladsen for med en kringle eller to at sige farvel og på gensyn og TAK for en strålende dag i det "støvede".

Tak til arrangørerne for endnu en vellykket gang terrænkørsel.

1299/Søren

P.S. Izusu Trooper har slået til igen!!!

JULE- OG FØDSELSDAGSARRANGEMENT.

Søndag den 15. december kl. 11.00 mødes vi på P-pladsen ved E-3 i Rold Skov syd for den sydlige indkørsel til Rebild Bakker. Herfra kører vi til juletræshugst i statsskoven, hvor der også kan købes pyn-tegrønt. Så går turen videre til Kaj og Birthe, hvor der er gløgg og æbleskiver, samt snak og de to nyeste Land-Roverfilm.

Tilmelding til Kaj og Birthe på 08 38 73 71 - se nu at komme af sted!



Nye Medlemmer

1574 N-SJ. 02-95 43 23

Benny Rasmussen
Kjærbovænge 74,
3520 FARUM.

1575 N-SJ. 02-94 44 76

Kurt Ohlsson
Skovlundebyevej 59,
2740 SKOVLUNDE.

1578 FYN. 09-20 59 61

Jørn Mathiasen
Enebærvænget 25, Thurø,
5700 SVENDBORG.

1580 N-SJ.

Jan Werner Nielsen
Københavnsvej 59,
3400 HILLERØD.

1582 S-SJ. 03-67 02 62

Keld Andersen
Ringstedvej 661
4100 RINGSTED.

1584 FYN. 09-13 25 54

Lars Jørgensen
Billesgade 12 D,3,
5000 ODENSE.

1586 Ø-JL. 06-44 13 38

John Fried
"Mellerup Færgen"
Amtsfærgevej 170,
Mellerup, 8900 RANDERS.

1576 N-SJ. 02-29 45 48

Hans Chr. Askly
Poppelvej 9,
3200 HELSINGE.

1577 M-JL.

Entreprenørfirma
Børge Davidsen Aps.
Frederiksensvej 11,
Box 40, 3911 FREDERIKSHÅB.

1579 Ll-F.

N.E.Garner
Sønderhavevej 5,
4892 KETTINGE.

1581 N-SJ. 01-62 99 40

Knud Søndergaard
Vindgaards Alle 26.
2900 HELLERUP.

1583 S-SJ. 03-63 09 66

Jørgen Konnery
Søskovvej 14,
4180 SORØ.

1585 Ø-JL. 06-68 38 77

Freddy Binder
Skibelundvej 17,
8850 BJERRINGBRO.

1587 Ø-JL.

Foreningen Tegnestuen
"Sekskanten"
Søgade 1 A,
8000 ÅRHUS C.